

STATISTICS

| | | | |
|-----------|----------|---------|--------|
| IHSG | 6531.99 | -116.15 | -1.75% |
| DJIA | 44594 | +123.4 | +0.28% |
| Nasdaq | 19644 | -70.4 | -0.36% |
| S&P 500 | 6069 | +2.1 | +0.03% |
| FTSE 100 | 8777 | +9.6 | +0.11% |
| DAX | 22038 | +126.09 | +0.58% |
| CAC 40 | 8029 | +22.7 | +0.28% |
| Nikkei | 38801 | closed | +0.04% |
| HSI | 21295 | -227.1 | -1.06% |
| Shanghai | 3318 | -4.1 | -0.12% |
| Gold | 2932.60 | -1.80 | -0.06% |
| Nickel | 15459.88 | -70.12 | -0.45% |
| Copper | 460.10 | -10.60 | -2.25% |
| Brent Oil | 76.77 | +0.59 | +0.91% |
| Coal Feb | 104.75 | -0.90 | -0.85% |
| Coal Mar | 106.70 | -2.05 | -1.89% |

CORPORATE ACTION

DIVIDEN TUNAI:

| Stock | Cum Date | Price |
|-------|----------|-------|
|-------|----------|-------|

RIGHT ISSUE:

| Stock | Cum Date | Ratio (New:Old) | Price |
|-------|----------|-----------------|-------|
|-------|----------|-----------------|-------|

STOCK SPLIT:

| Stock | Trade Date | Ratio (Old:New) |
|-------|------------|-----------------|
|-------|------------|-----------------|

ECONOMICS CALENDAR

Senin 10 Februari 2025

JPY New Loans.

Selasa 11 Februari 2025

Fed Chair Powell Testifies.

Rabu 12 Februari 2025

FOMC Member Williams Speaks, API Weekly Crude Oil Stock, US Cpre CPI, Fed Chair Powell Testifies.

Kamis 13 Februari 2025

FOMC Member Bostic Speaks, 10-Year Npte Auction, JPY PPI, USD PPI, Initial Jobless Claims.

Jumat 14 Februari 2025

Fed's Balance Sheet, US Retail Sales, Core Retail Sales.

Daily Research

12 Februari 2025

Presented by Sera Yuniar



Bursa Saham Amerika ditutup bervariasi pada Selasa (11/02).
DJIA +0.28%, Nasdaq -0.36%, S&P500 +0.03%

Bursa Saham Eropa ditutup menguat pada Selasa (11/02).
FTSE 100 +0.11%, Dax +0.58%, CAC40 +0.28%

Bursa Saham Asia-Pasifik bergerak melemah pada Selasa (11/02).
Nikkei +0.04%, HSI -1.06%, Shanghai -0.12%

Harga emas melemah ke level \$2932.60 pada Selasa (11/02), Harga minyak Brent menguat di level \$76.77 pada Selasa (11/02).
Gold -0.06%, Brent Oil +0.91%

Pada perdagangan Selasa 11 Februari 2025, IHSG ditutup pada level 6531.99 melemah -1.75%.

IHSG kembali ditutup melemah dan ini merupakan pelemahan selama 4 hari berturut-turut.

Koreksi IHSG didorong tingginya aksi jual asing pada sejumlah emiten blue-chip, termasuk emiten perbankan. Selain itu pelemahan nilai tukar rupiah dan melandainya ekonomi dalam Negeri juga menjadi penyebab terkoreksinya IHSG.

Sementara itu, sentimen global masih ikut memainkan peran penting dalam proses pengambilan keputusan oleh investor. Presiden AS Donald Trump dikabarkan akan segera mengumumkan tarif baru yang berarti perang dagang akan segera dimulai. Selain itu data inflasi AS juga akan diumumkan pekan ini dan menjadi barometer penting dalam pengambilan keputusan bank sentral AS dalam menetapkan suku bunga acuannya.

Indeks Harga Saham Gabungan



Transaksi IHSG sebesar 12.689 T serta asing mencatatkan net sell sebesar 469.47 M di All Market. Secara sektoral, sektor infrastruktur menjadi pemberat IHSG. Pada perdagangan Rabu 11 Februari IHSG diprediksi masih rawan terkoreksi yang bergerak pada rentang 6480 - 6640. Saham – saham yang dapat diperhatikan seperti **ACES, LSIP, PGAS**.

Profindo Technical Analysis 12 Februari 2025

PT Aspirasi Hidup Indonesia Tbk (ACES)

BUY ON BREAKOUT (770)
Target Price 790 – 810 - 830
Stoploss < 740

Pada perdagangan 11 Februari, ACES ditutup pada level 755 menguat +2.03%.

Secara teknikal, ACES akan menguji resisten trendline, jika mampu menembur resisten tersebut potensi reversal, indikator tochastic dan MACD golden cross



PT PP London Sumatera Indonesia Tbk (LSIP)

BUY ON WEAKNESS (985 - 1000)
Target Price 1035 – 1060 - 1080
Stoploss < 950

Pada perdagangan 11 Februari, LSIP ditutup pada level 1000 menguat +3.09%. Secara teknikal, LSIP rebound di area support dengan volume meningkat, indikator stochastic dan MACD golden cross di area oversold.

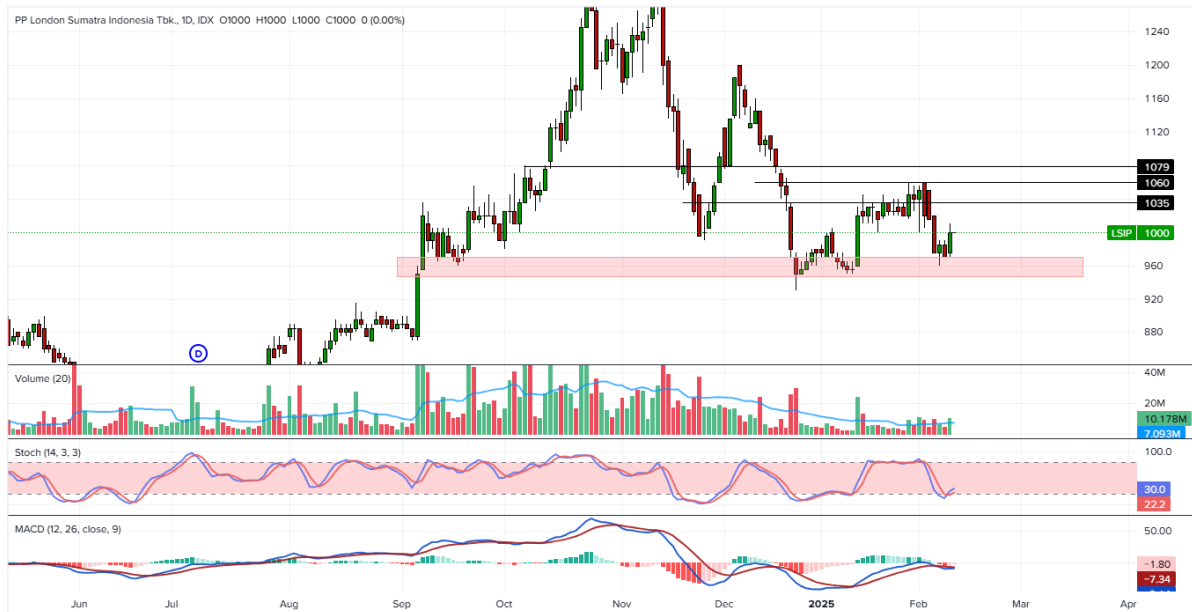

TradingView

PT Perusahaan Gas Negara Tbk (PGAS)

BUY ON WEAKNESS (1610 - 1630)
Target Price 1655 – 1680 - 1720
Stoploss < 1580

Pada perdagangan 11 Februari, PGAS ditutup pada level 1630 menguat +2.19%. Secara Teknikal, PGAS berada pada bullish trend, rebound support trendline dengan volume meningkat, indikator stochastic dan MACD golden cross.



TradingView

Profindo Research Team:

Setya Pambudi
(Research Analyst)
setya.pambudi@profindo.com
Ext 181

Sera Yuniar
(Technical Analyst)
sera.yuniar@profindo.com
Ext 111

Profindo Equity Sales Team

Yuda Sukama
(OLT and Marketing)
yuda.sukama@profindo.com
Ext 170

Nabila Ariani
(Equity Sales)
nabila.ariani@profindo.com
Ext 136 / 126

KANTOR PUSAT

Permata Kuningan Building, 19F
Jl. Kuningan Mulia, Kav. 9C, Guntur Setiabudi
South Jakarta 12980

Phone : +62 21 5093 1888
Fax : +62 21 5093 1889
WA (Helpdesk) : +62 811 8747 088
WA (Research) : +62 811 1098 378
IG : @profindosekuritas
FB : ProklikProfindo
TikTok : @profindosekuritas

KANTOR PERWAKILAN

SERANG

IDX Indonesia Stock Exchange
Jl. Veteran No 39-40
Cimuncang, Kota Serang
Banten 42117

DISCLAIMER

This research report is prepared by PT PROFINDO SEKURITAS INDONESIA for information purposes only and is not to be used or considered as an offer or the solicitation of an offer to sell or to buy or subscribe for securities or other financial instruments. The report has been prepared without regard to individual financial circumstance, need or objective of person to receive it. The securities discussed in this report may not be suitable for all investors. The appropriateness of any particular investment or strategy whether opined on or referred to in this report or otherwise will depend on an investor's individual circumstance and objective and should be independently evaluated and confirmed by such investor, and, if appropriate, with his professional advisers independently before adoption or implementation (either as is or varied).